Leseblatt 21

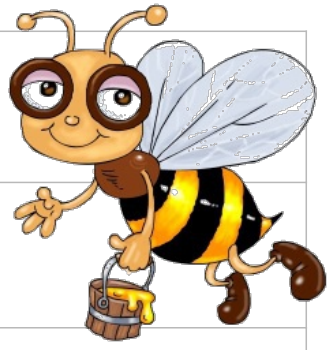

mie lie tie rie sie wie nie die bie fie gie

biegen Biene Brief Dienstag die diese Dieb lieb

Fieber Fliege fliegen Frieden frieren Knie Krieg

Liebe lieben Lied liegen liest Miete nie niedrig

niemals niemand Riese sie schief schwierig Sieb

sieben Sieg siegen tief Tier wie wieder Wiege

Mama schreibt dir einen lieben Brief.

Der Sieger bekommt Gold und Silber.

Niemals will ich im nassen Gras liegen.

Der Riese friert, weil er Fieber hat.

Fliegen und Biene sind kleine Tiere.

Sieben Diebe klauen sieben Briefe.

Für jedes Mal lesen darfst du einen Smiley anmalen!

Unterschrift: _____

www.getschoolcraft.com
www.fraumohrsrasselbande.at